

# ข้อมูลการใช้ชีวิตประจำวันนานาชาติ



## F การแพทย์

▣ [F การแพทย์](#)

### 1 สถานพยาบาล

#### 1-2 เพื่อเข้ารับการตรวจ

เป็นที่น่าเสียดายที่ประเทศญี่ปุ่นมีขีดจำกัดของสถานพยาบาลที่สามารถให้บริการโดยใช้ภาษาต่างประเทศ ถ้าเป็นไปได้ควรไปกับผู้ที่สามารถพูดภาษาญี่ปุ่นได้ ในกรณีที่มีข้อจำกัดในการรักษาเนื่องจากเหตุผลทางศาสนา, การดำรงชีวิตประจำวัน หรือ การแพยา กรุณาแจ้งประชาสัมพันธ์หรือพยาบาลก่อน

#### (1) สิ่งที่ต้องทำในการตรวจ

นำบัตรประกันสุขภาพไปโรงพยาบาล ถ้านำบัตรติดตัวมาด้วยสามารถจ่ายค่ารักษาเองเพียงส่วนหนึ่งได้ ถ้าไม่นำบัตรประกันสุขภาพติดไปด้วยหรือไม่ได้เข้าเป็นผู้ประกันตนในระบบประกันแพทย์จะต้องจ่ายค่าแพทย์เองทั้งหมดซึ่งค่อนข้างแพง

นอกจากนี้ควรนำเอกสารแสดงตัวตน เช่น บัตรประจำตัวบุคคลต่างดาว หรือหนังสือเดินทางไปด้วย นอกจากนี้ถ้ามียาที่ใช้อยู่ควรนำไปด้วย

เกี่ยวกับบัตรประกันสุขภาพ กรุณาดู [4 ประกันแพทย์ของรัฐ](#) [4-2 ประกันสุขภาพ \(3\)](#) [4-3 ประกันสุขภาพของพลเมือง \(3\)](#)

1 บัตรประกันสุขภาพ

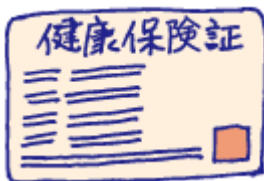

2 บัตรประจำตัวบุคคลต่างดาว หรือ หนังสือเดินทาง



3 ยาที่ใช้อยู่

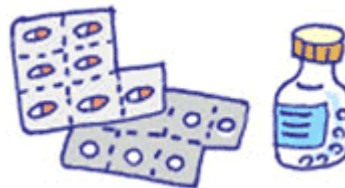

4 จดหมายแนะนำ (หากมี)

#### (2) ระยะเวลาในการตรวจ

แตกต่างกันขึ้นอยู่กับสถานพยาบาลแต่ละแห่ง แต่โดยปกติ ให้บริการวันธรรมดาทั้งช่วงเช้าและช่วงบ่าย, วันเสาร์เฉพาะช่วงเช้า ส่วนวันอาทิตย์และปิดให้บริการวันหยุด ควรโทรยืนยันล่วงหน้า

เกี่ยวกับการตรวจรักษานอกเวลา กรุณาดู [2-2 กรณีฉุกเฉินตอนกลางคืนและวันหยุด](#)



# ข้อมูลการใช้ชีวิตประจำวันนานาชาติ



## F การแพทย์

▲ [F การแพทย์](#)

< ตัวอย่าง >

	月 จันทร์	火 อังคาร	水 พุธ	木 พฤหัสบดี	金 ศุกร์	土 เสาร์	日 อาทิตย์
午前 เช้า	○	○	○	○	○	○	×
午後 บ่าย	○	○	○	×	○	×	×

ที่ห้องตรวจมีการแนะนำเวลา  
การตรวจรักษา  
×คือหยุดให้บริการ จาก  
ตัวอย่างนี้จะเป็นว่า วันพฤหัส  
บาย,วันเสาร์บาย,วันอาทิตย์  
หยุดให้บริการ

祝日は休み

ปิดให้บริการหยุดวัน

### (3) การค้นหาสถานพยาบาล

สามารถค้นหาสถานพยาบาลได้จากเอกสารประชาสัมพันธ์ที่ออกโดยเทศบาลในเขตที่ตนพักอาศัยอยู่, อินเทอร์เน็ต หรือสมุดโทรศัพท์เป็นต้น นอกจากนี้ยังมีวิธีถามจากผู้อาศัยอยู่ใกล้บ้าน ผู้ที่ไม่สามารถใช้ภาษาญี่ปุ่นได้กรุณาปรึกษาสมาคมแลกเปลี่ยนระหว่างประเทศในพื้นที่ให้แนะนำลမ်း หรือสถานพยาบาลที่ให้บริการด้วยภาษาต่างประเทศ

ด้านล่างคือเบอร์โทรศัพท์ให้การปรึกษาด้วยภาษาต่างประเทศ

AMDA ศูนย์ข้อมูลการรักษาพยาบาลนานาชาติ		
ให้การแนะนำสถานพยาบาล และ ระบบสวัสดิการการรักษาพยาบาลด้วยภาษาต่างประเทศ		
ให้การแนะนำสถานพยาบาล และ ระบบสวัสดิการการรักษาพยาบาลด้วยภาษาต่างประเทศ	ให้บริการด้วยภาษา	ภาษาอังกฤษ, ภาษาไทย, ภาษาจีน, ภาษาเกาหลีใต้/เกาหลีเหนือ ภาษาสเปน วันจันทร์-วันศุกร์ 9:00-17:00 ภาษาโปรตุเกส...วันจันทร์, วันพุธ, วันศุกร์ 9:00-17:00 ภาษาฟิลิปปินส์...วันพุธ 13:00-17:00
ศูนย์ค้นหาโทรศัพท์ 06-4395-0555	ให้บริการด้วยภาษา	ภาษาอังกฤษ, ภาษาสเปน...วันจันทร์-วันศุกร์ 9:00-17:00 ภาษาจีน...วันจันทร์ 10:00-13:00 ภาษาโปรตุเกส..วันจันทร์ 10:30-14:30



# ข้อมูลการใช้ชีวิตประจำวันนานาชาติ



## F การแพทย์

▶ [F การแพทย์](#)

### บริการแนะนำสถานพยาบาลเขตโตเกียว[Himawari]

สถานพยาบาลที่สามารถตรวจรักษาโดยใช้ภาษาต่างประเทศ และเกี่ยวกับระบบสถานพยาบาลของญี่ปุ่นในภาษาต่างๆ

โทรศัพท์ 03-5285-8181	ให้บริการด้วย ภาษา	ภาษาอังกฤษ, ภาษาจีน, ภาษาเกาหลีใต้/เกาหลีเหนือ, ภาษาไทย, ภาษาสเปน
--------------------------	-----------------------	---

เข้าเว็บไซต์:<http://www.himawari.metro.tokyo.jp/qq/qq13to16sr.asp> สามารถค้นหาสถานพยาบาลที่สามารถตรวจรักษาโดยใช้ภาษาต่างประเทศได้

