



逃げキッド®

Material para a criação da Minha Linha do Tempo
(Plano para fugir do perigo de tufões e chuvas fortes)

É importante criar a Minha Linha do Tempo para fugir do perigo de tufões e chuvas fortes.

Minha Linha do Tempo Quando tenho

3 dias antes

Surgiu um tufão!

Dê uma olhada na Linha do Tempo

Prepare seus pertences!

Está chovendo muito

Veja a linha do tempo para saber mais sobre tufões

Descubra a altura da água do rio

A água do rio está aumentando

Refugie-se!

ひなんし 避難指示 (= Fuja imediatamente)

Conseguiu se refugiar com segurança

Que bom!

Minha Linha do Tempo Quando não tenho

O tufão virá nas proximidades?

A chuva e o vento estão ficando mais fortes!

Eu não sei o que fazer!

Não sei para onde fugir

Socorro!!

Onde mora:

Nome:

Minha Linha do Tempo

Material incluído no “Kit de fuga”



Folha de Verificação



A-1 Verifique o mapa de risco de inundação

Questão 1

Onde você mora

Quanto tempo (em minutos) a altura da água que vem do rio te transbordará? _____ m.

Quanto é o "tempo de permanência" (em tempo de permanência da água que vem do rio te transbordará) _____ horas.

O "E" é considerado um risco que você tem? (em "o local onde a casa pode ser destruída se o rio transbordar")?

☐ Sim ☐ Não



É o tempo de permanência da água na casa

A-2 Verifique a situação em casa

Questão 2

Carro ☐ Não tenho ☐ Tenho () carros

Pet ☐ Não tenho ☐ Tenho (Tipo: _____)

Remédios de uso contínuo ☐ Não tenho ☐ Tenho (Tipos: _____)

Pessoas que precisam de ajuda para ficar:

☐ Não têm ☐ Não (Nome: _____)

A-3 Verifique para onde fugir

Questão 3

Local para fugir

"Segurança" é o local de fuga seguro próximo escrito no mapa de risco de inundação.

Casas de construção, classe de concreto, aço, etc. até, onde a água não vai nem

Um prédio próximo, seguro e forte, onde a água do rio não vem

	Modo de fuga
<input type="checkbox"/> Caminhando	<input type="checkbox"/> De bicicleta
<input type="checkbox"/> De carro	<input type="checkbox"/> De trem
<input type="checkbox"/> Outros ()	
<input type="checkbox"/> Caminhando	<input type="checkbox"/> De bicicleta
<input type="checkbox"/> De carro	<input type="checkbox"/> De trem
<input type="checkbox"/> Outros ()	
<input type="checkbox"/> Caminhando	<input type="checkbox"/> De bicicleta
<input type="checkbox"/> De carro	<input type="checkbox"/> De trem
<input type="checkbox"/> Outros ()	

Tempo necessário

min

min

min

2

[illegible]

3

[illegible]

4

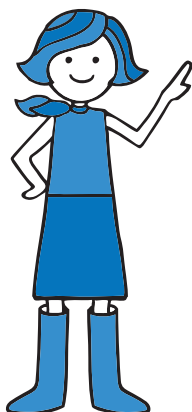
[illegible]

1 Folha de Verificação

2 Minha Linha do Tempo

3 Adesivo

4 Guia

★ Clique aqui para fazer o download dos materiais

<http://www.clair.or.jp/j/multiculture/>



逃げキッドの内容に関するお問い合わせ



Foundation of River & Basin Integrated Communications, JAPAN

一般財団法人 河川情報センター
http://www.river.or.jp/

〒102-8474

東京都千代田区麴町一丁目三番地（ニッセイ半蔵門ビル）

電話 03-3239-8447 FAX 03-3239-0929

e-mail frics@river.or.jp

翻訳や言語に関するお問い合わせ



一般財団法人

自治体国際化協会

〒102-0083

東京都千代田区麹町一丁目七番地（相互半蔵門ビル1・6・7階）

電話 03-5213-1730 FAX 03-5213-1741

e-mail tabunka@clair.or.jp

原案作成 鬼怒川・小貝川上流域大規模氾濫に関する減災対策協議会／鬼怒川・小貝川下流域大規模氾濫に関する減災対策協議会
多言語版作成協力 仙台市・(公財)仙台観光国際協会 (2022.3)