



1 ဆေးကုသမှုအဖွဲ့အစည်း

1-2 ဆေးကုသမှုခံယူရန်

ဂျပန်နိုင်ငံ၌ဆေးကုသရာတွင်နိုင်ငံခြားဘာသာစကားတတ်ကျွမ်းနားလည်သောဆရာဝန်နှင့်ဆေးကုသမှုအဖွဲ့အစည်းမှာအလွန်ပင်နည်းပါးလှသည်။ထို့ကြောင့်ဂျပန်စကားနားလည်သူနှင့်အတူတကွသွားရန်။

ဘာသာရေးကြောင့် နေရေးထိုင်ရေးနှင့် ဆေးကုသမှုပေါ် အကန့်အသတ်ရှိသည့်အခါနှင့် ဓါတ်မတည့်သော ဆေးနှင့်အစာများရှိပါက ကောင်တာတွင်(သို့)သူနာပြုထံကြိုတင်ပြောပြရန်။

(1)ဆေးကုသရာတွင်လိုအပ်သောအရာများ

ကျန်းမာရေးအာမခံကတ်ကိုဆေးခန်း(သို့) ဆေးရုံသွားချိန်တွင်ယူဆောင်သွားပါက ကုန်ကျစရိတ်၏ အနည်းငယ်သာ ပေးဆောင်ရုံနှင့် ဆေးကုသမှုခံယူနိုင်သည်။ အာမခံကတ်ကိုယူမဆောင်သွား(သို့) အာမခံဝင်မထားပါက ကုန်ကျစရိတ်အားလုံးကို ပေးဆောင်ရပေမည်။အလွန်ပင်ကုန်ကျလိမ့်မည်ဖြစ်ပါသည်။

ထိုအပြင် နေထိုင်ခွင့်ကတ်ပြား၊ အထူးရာသက်ပန်ထိုင်ခွင့်ထောက်ခံစာ၊ နိုင်ငံကူးလက်မှတ်စသည့် သက်သေခံအထောက်အထား ယူဆောင်သွားသင့်သည်။ သောက်နေသောဆေးရှိပါက ၎င်းဆေးပါယူဆောင်သွားရန်။

ကျန်းမာရေးအာမခံနှင့်ပတ်သက်၍ [4 အများပြည်သူဆိုင်ရာကျန်းမာရေးအာမခံ၊ 4-2 ကျန်းမာရေးအာမခံ\(3\)၊ 4-3 ပြည်သူ့ကျန်းမာရေးအာမခံ\(3\)တွင်](#) လေ့လာနိုင်ပါသည်။

- 1 ကျန်းမာရေးအာမခံကတ်
- 2 နေထိုင်ခွင့်ကတ်ပြား(သို့) နိုင်ငံကူးလက်မှတ်
- 3 ယခုသောက်နေသောဆေးစသည်
- 4 ဆရာဝန်၏ မိတ်ဆက်စာ(ရှိရင်)

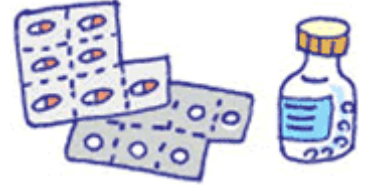

ဘာသာစကားပေါင်းစုံနေထိုင်မှုလမ်းညွှန်



F ဆေးကုသမှု

■ Fဆေးကုသမှု ထိပ်သို့

(2) ဆေးခန်းဖွင့်ချိန်

ဆေးခန်းဆေးရုံဆေးဌာနပေါ်မူတည်ပြီးကွဲပြားခြားနားသည်။ပုံမှန်အားဖြင့်တနင်္လာမှသောကြာနေ့၏နံနက်ပိုင်းနှင့်ညနေခင်းပိုင်း စနေနေ့၏နံနက်ပိုင်းတွင်ဖွင့်ပါသည်။တနင်္ဂနွေနေ့နှင့်အစိုးရရုံးပိတ်ရက်များတွင်အများအားဖြင့်ပိတ်လေ့ပိတ်ထရှိပါသည်။ ထို့ကြောင့်ကြိုတင်ဖုန်းဆက်မေးမြန်းပါ။ဖွင့်ပိတ်ချိန်လွန်၌ဆေးခန်းသွားလိုပါက

2-2 အရေးပေါ် -ညပိုင်းပိတ်ရက် ကိုကြည့်ပါ။

ဥပမာ

	げつ 月 Mon	か 火 Tue	すい 水 Wed	もく 木 Thu	きん 金 Fri	ど 土 Sat	にち 日 Sun
ごぜん 午前 morning	○	○	○	○	○	○	×
ごご 午後 afternoon	○	○	○	×	○	×	×

ဆေးရုံ၏အပေါက်တွင်ဖွင့်ပိတ်ချိန် ဇယားကိုချိန်ထား ပါသည်။Xကပိတ်ရက်ဖြစ်သည်။ဥပမာ။ ။ဤဇယားမှာ ကြာသပတေးနေ့နှင့် စနေနေ့၏ ညနေခင်း၊ တနင်္ဂနွေနေ့က ပိတ်ရက်ဖြစ်သည်။

အစိုးရရုံးပိတ်ရက်တွင်ပိတ်သည်။

(3)ဆေးရုံဆေးခန်းနှင့်ဆေးကုသမှုအဖွဲ့အစည်းကိုရှာဖွေနည်း

ကိုယ်နေထိုင်သောပတ်ဝန်းကျင်မြို့နယ်မှ ထုတ်ဝေသော ကြေငြာစာစောင်၊ အင်တာနက်၊ ဖုန်းစာအုပ်များမှ တဆင့်ရှာဖွေနိုင်ပါသည်။ အိမ်နီးနားချင်းကိုလည်းမေးနိုင်ပါသည်။

ဂျပန်စကားနားမလည်မကျွမ်းကျင်သူများ အဖို့ မိမိပတ်ဝန်းကျင်တွင်ရှိသောနိုင်ငံတကာကူးလူးဆက်ဆံရေးအဖွဲ့နှင့် ဆွေးနွေး တိုင်ပင်ပြီးနိုင်ငံခြားဘာသာစကားနားလည်သော ဆေးရုံများကို ရှာဖွေ၊ မိတ်ဆက်ခြင်းများ ခံယူနိုင်ပါသည်။

ဂျပန်စကားအခက်အခဲရှိသူများအားကံတွင်ဖော်ပြထားသောဖုန်းနံပါတ်များမှာသို့ဆက်သွယ်နိုင်ပါသည်။

NPO အဖွဲ့အစည်း AMDA နိုင်ငံတကာဆေးကုသမှုသတင်းဌာန

နိုင်ငံခြားဘာသာစကားဖြင့် ဆေးကုသမှုခံယူနိုင်သော ဆေးကုသမှုအဖွဲ့အစည်းကို မိတ်ဆက်ခြင်းနှင့် ဆေးကုသခြင်းနှင့် ပြုစုစောင့်ရှောက်မှုစနစ်ကို ရှင်းပြခြင်း ကို ဆောင်ရွက်ပေးနေသည်။

တိုကျိုမြို့

နိုင်ငံခြားဘာသာစကားဖြင့်ကုသလိုရသောဆေးကုသမှုနှင့်ဂျပန်၏ဆေးကုသမှုစနစ်ကိုဘာသာစကားအမျိုးမျိုးဖြင့်ရှင်းပြသည်။

တိုကျိုကျန်းမာရေးစင်တာ (ဟိမဝင်္ဂါ) TEL 03-5285-8181	ဘာသာစကား အင်္ဂလိပ်၊တရုတ်၊ကိုရီးယား၊ထိုင်း၊စပိန်...နေ့စဉ်၉း၀၀မှ၂၀း၀၀	
---	---	--

ဘာသာစကားပေါင်းစုံနေထိုင်မှုလမ်းညွှန်



F ဆေးကုသမှု

▣ Fဆေးကုသမှု ထိပ်သို့

<p>အရေးပေါ်စကားပြန်ဝန်ဆောင်မှု</p> <p>TEL</p> <p>03-5285-8185</p>	<p>ဘာသာစကား</p>	<p>အင်္ဂလိပ်၊တရုတ်...တနင်္လာမှသောကြာ ၁၇:၀၀မှ နောက်နေ့ မနက် ၀၉:၀၀ ၊ စနေ၊ တနင်္ဂနွေ၊အစိုးရပိတ်ရက် ငြားရက်မှ နောက်နေ့ မနက် ၀၉:၀၀</p> <p>တောင်ကိုရီးယား-ကိုရီးယား၊ ထိုင်း၊ စပိန်.. တနင်္လာမှသောကြာ ၁၇:၀၀မှ ၂၀:၀၀ ၊ စနေ၊ တနင်္ဂနွေ၊အစိုးရပိတ်ရက် ငြားရက်မှ ၂၀:၀၀</p> <p>※ဖုန်းစကားပြန်ဝန်ဆောင်မှု(ဆေးရုံသွားပြချိန်နှင့် ဆေးကုသမှုခံယူချိန်သာ)</p>
<p>တိုကျိုမြို့၊ ဆေးကုသမှုဝန်ဆောင်မှု(ဟိမဝရီ) https://www.himawari.metro.tokyo.jp/qq13/qqport/tomintop/</p> <p>မှနိုင်ငံခြားဘာသာအသုံးပြုနိုင်သောဆေးရုံကိုရှာနိုင်သည်။</p>		

<p>NPOအဖွဲ့အစည်း Services for the Health in Asian and African Regions (SHARE)</p>		
<p>နိုင်ငံခြားသားများအတွက် အခမဲ့ကျန်းမာရေးဆေးစစ်နိုင်ပါသည်။</p>		
<p>နိုင်ငံခြားသားကျန်းမာရေးဆေးစစ်မှု</p> <p>TEL</p> <p>050-3424-0195(တိုက်ရိုက်)</p>	<p>ဘာသာစကား</p>	<p>ဂျပန်၊အင်္ဂလိပ်...တနင်္လာမှသောကြာ ၁၀:၀၀မှ၁၇:၀၀</p> <p>ဂျပန်ရောက်နိုင်ငံခြားသားများ၏ကျန်းမာရေးအပြင်ဖွံ့ဖြိုးတိုးတက်ဆဲနိုင်ငံ၏ အေအိုင်ဒီအက်စ်ရောဂါ၊ထိုင်းကိုအစပြုပြီးနိုင်ငံရပ်ခြားများ၏ဆေးကုသမှုကျန်းမာရေး အချက်အလက်များရရှိနိုင်သည်။</p>
<p>ထိုင်းဘာသာအေအိုင်ဒီအက်စ်ဆေးစစ်မှု</p> <p>TEL</p> <p>080-3791-3630</p>	<p>ဘာသာစကား</p>	<p>ထိုင်း...ကြာသပတေး ငြားရက်မှ၀၉:၀၀၊စနေ ၁၇:၀၀မှ၂၂:၀၀</p> <p>တဝမ်(ဂျပန်ရောက်ထိုင်းလူမျိုးများ၏ကျန်းမာရေးစောင့်ရှောက်မှုအဖွဲ့)</p>

<p>NPOအဖွဲ့အစည်း ASIAN PEOPLE'S FRIENDSHIP SOCIETY(A.P.F.S)</p>		
<p>ဆေးကုသမှု၊ပညာရေး၊အခွန်၊မတော်တဆထိခိုက်ဒဏ်ရာများအပြင်အခြားသောနေရေးထိုင်ရေးနှင့်ဆိုင်သောအခက်အခဲဆေးစစ်မှုများလက်ခံသည်။</p>		
<p>ဆေးစစ်မှုအတွက်ကြိုတင် ဖုန်းဆက်ရန်လိုအပ်သည်။</p> <p>TEL</p> <p>03-3964-8739</p> <p>(တနင်္ဂနွေမှ သောကြာနေ့အထိ ၁၁:၀၀မှ၁၅:၀၀)</p>	<p>ဘာသာစကား</p>	<p>အင်္ဂလိပ်၊တရုတ်၊ကိုရီးယား၊ဖိလစ်ပိုင်၊ပြင်သစ်၊မြန်မာ၊ဘင်္ဂါလီ၊အူရူဒူ၊အီရန်</p> <p>ဆေးစစ်ရန်နေ့ - စနေနေ့ (တစ်ပတ်ခြား) ၊ ကြားရက် (နေ့စဉ်)</p> <p>(တခြားနေ့များတွင်ဆေးစစ်လိုပါကရုံးတာဝန်ရှိသူနှင့်ညှိနှိုင်းပါ)</p>